

Resten adscrits:
 - Les oficines d'Informació Turística del Consell de Mallorca
 - La Fundació Mallorca Turisme
 - Can Weyler

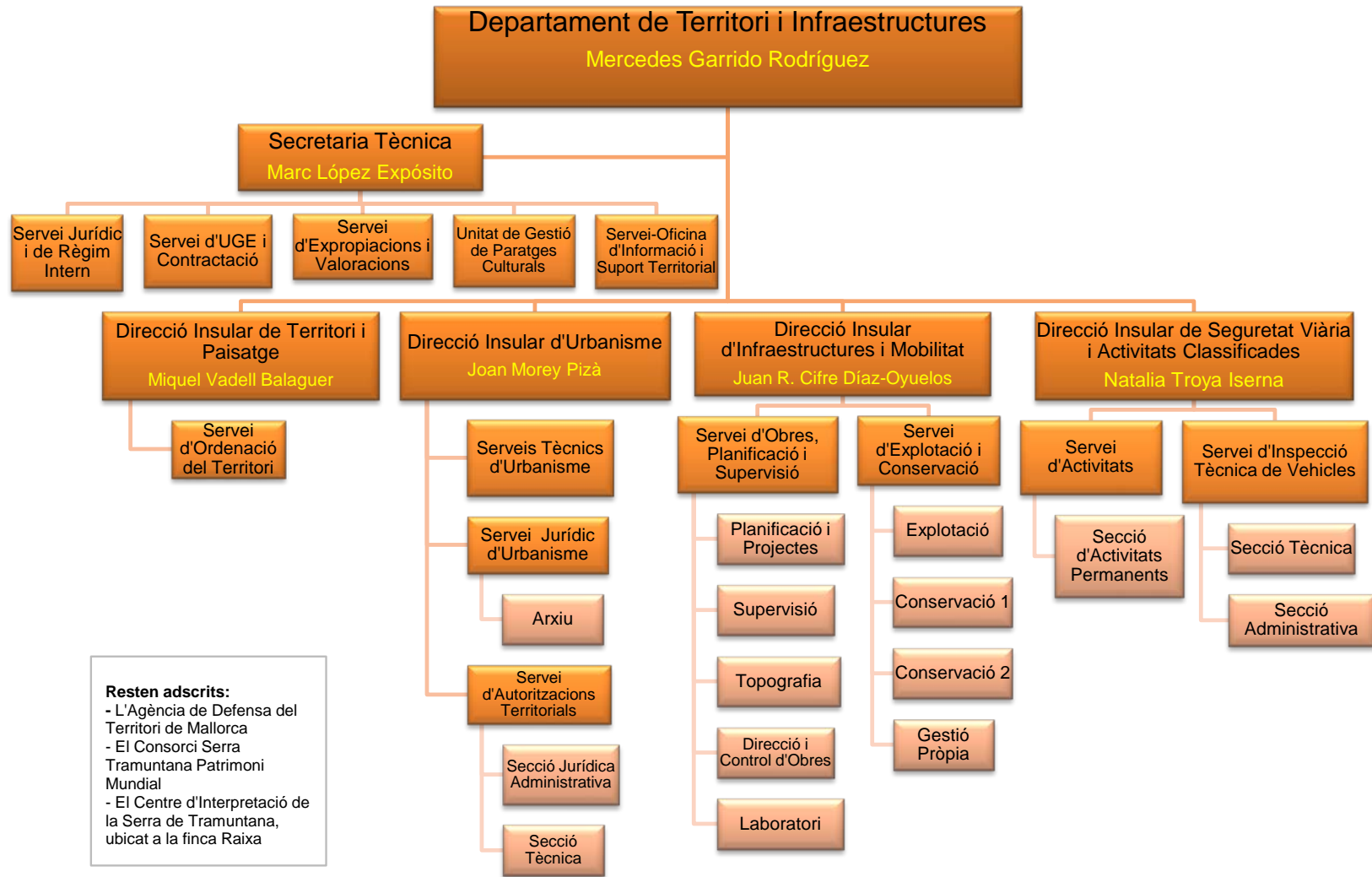

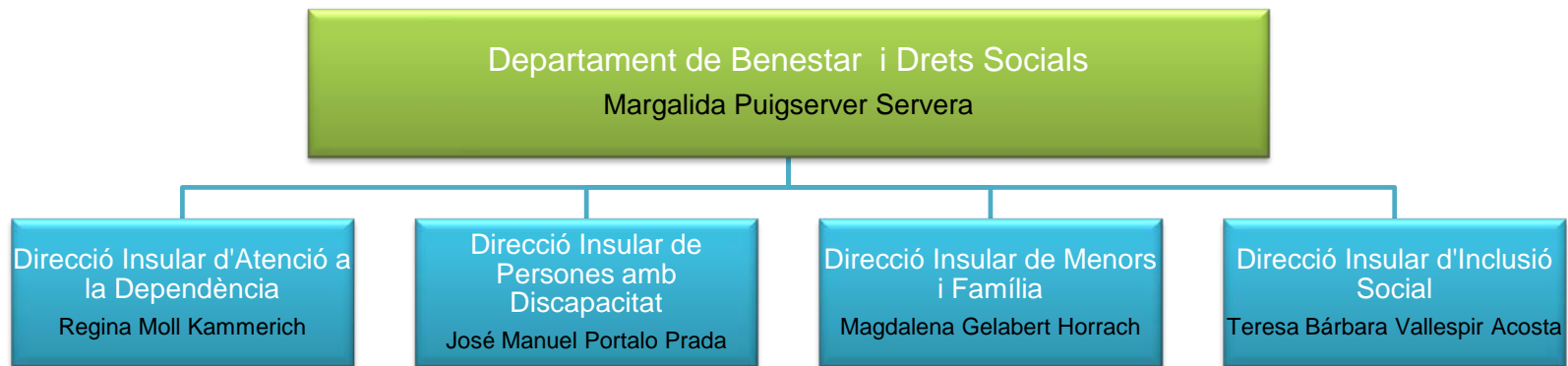

Resten adscrits:
- L'Institut Mallorquí d'Afers Socials

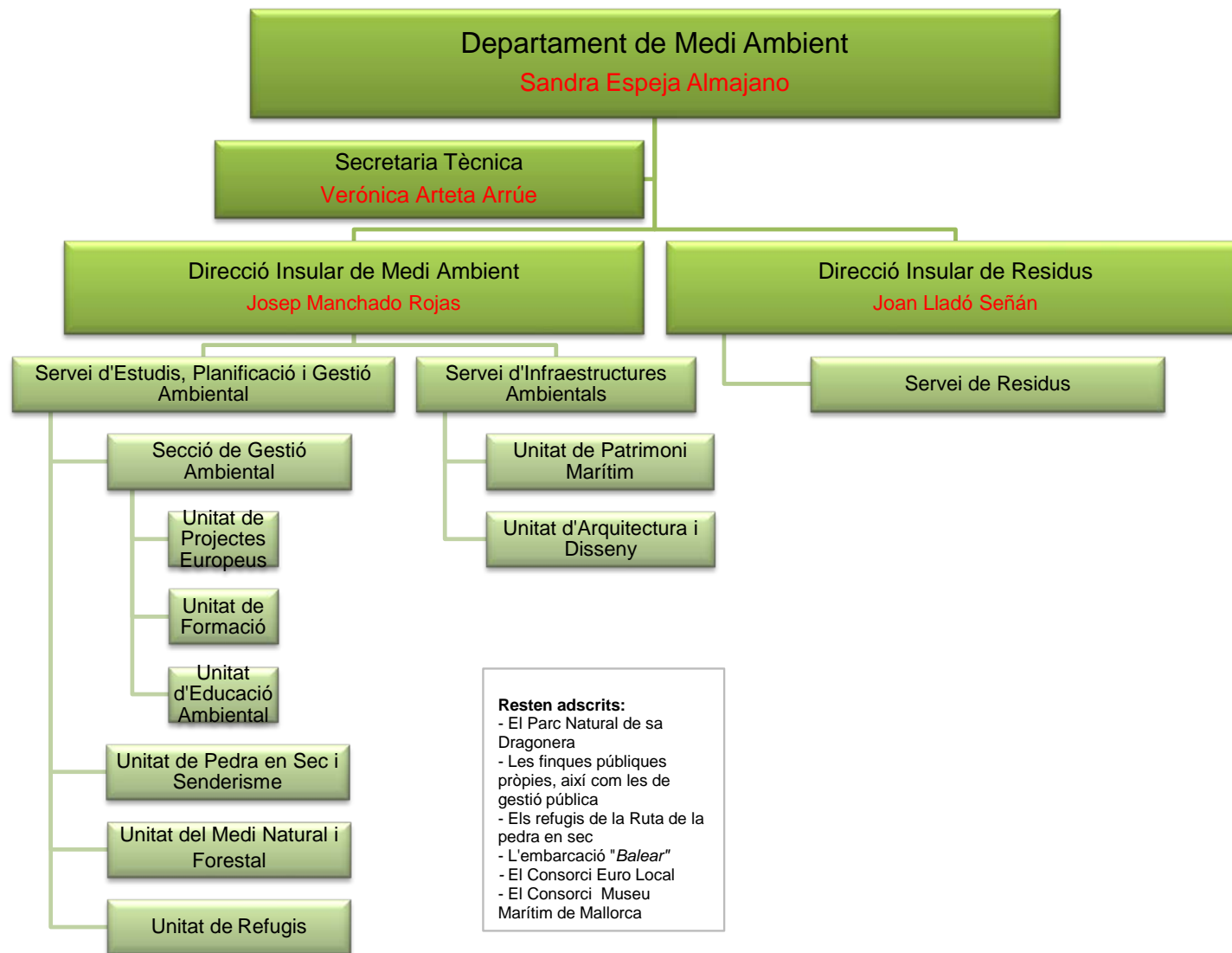

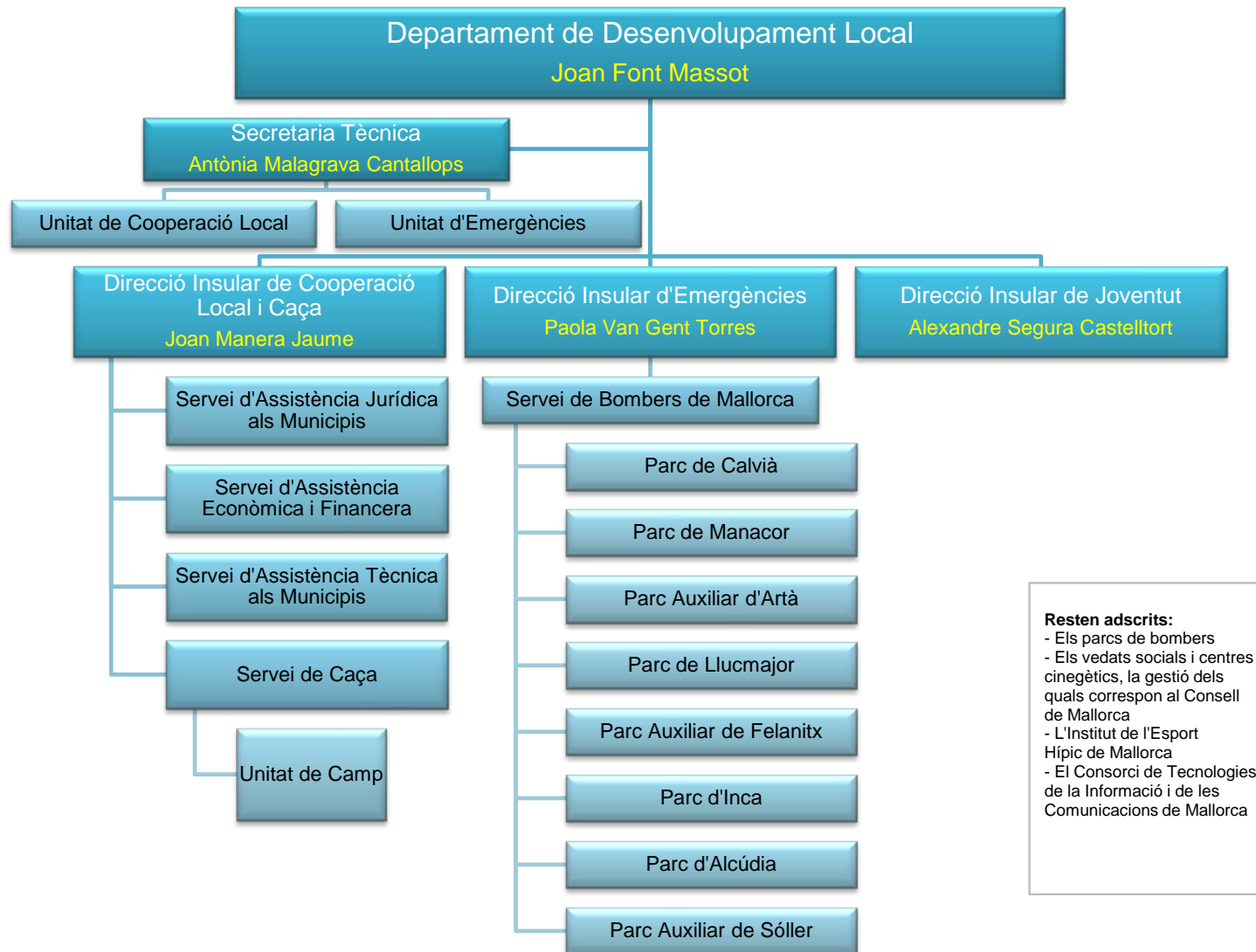

Resten adscrits:

- Els parcs de bombers
- Els vedats socials i centres cinegètics, la gestió dels quals correspon al Consell de Mallorca
- L'Institut de l'Esport Hípic de Mallorca
- El Consorci de Tecnologies de la Informació i de les Comunicacions de Mallorca

